

Slumberland



United Kingdom 1919

TRADITION AND HISTORY OF BRITISH ORIGINS ARE STILL ALIVE.

Slumberland that delivered a peaceful night to the British royal family.
Room of healing, such as the luxury hotels entertain celebrities from all of the world.

英国王室に豊かな安らぎをもたらしたスランバーランド。

各国のセレブリティ達をもてなすラグジュアリーホテルのような癒やしの世界。





1919年、英国に創業。理想の眠りを求めて20年代には初のスプリングマットレス製造を開始。40年代には、時の英国王ジョージ6世より英国王室御用達の称号、ロイヤルワラントの栄誉を授かったスランバーランド。以後1955年には女王エリザベス2世より、また1965年には女王の皇太后より、過去三度にわたってロイヤルワラントを授かりヨーロッパでその地位を確かなものとしてきました。創業者、ジョン・スコンベ氏が目指し、私たちが目標として



きたものは、静かなもてなし、最高のホスピタリティ。ベッドルームは人生に豊かな時間をもたらす空間でなければならない。使うたびに満足感を与えてくれるベッド、



心を満たす安らぎ。それらは最新のテクノロジーやモダンなデザイン、素材選びや加工技術に、過去から現在まで息づくスランバーランドのアイデンティティとして位置づけられています。中でも独自のマットレス技術「ポケットッドボックススプリング・システム」の開発は世界中で高く評価され、各国の高級百貨店やラグジュアリーホテルの指定ブランドとなりグローバル展開の契機となりました。現在では、欧州や北アフリカ諸国、さらにアジア全域においては20カ国以上で、旅人の心癒やす安らかな眠りを提供しています。これからは日本の皆様にも、英国王室に安らぎを与えた豊かな眠りをお楽しみいただけることを心より願っております。



A woman in a white, backless, floor-length dress stands by a window, looking out. She is holding the white curtains. To her right is a wooden bedside table with a large, ornate, dark-colored vase. The room is dimly lit, with light coming from the window. A bed with a white duvet is visible on the left.

ALL OF YOU WITH
THE RICH EXPERIENCE OF
ROYAL COMFORT

英国王室にもたらした特別な安らぎ
心を満たす穏やかな眠りの中へ、皆さまとご一緒に

INTERNATIONALLY ACKNOWLEDGED

世界のホテルへの納入実績

Marriott

Vienna,Austria
Brussels,Belgium
Copenhagen,Denmark
Paris,France
Munich,Germany
Budapesu,Hangary
Amsterdam,Netherlands
Warsaw,Poland
St.Petersburg,Russia
Hong Kong,China
Surabaya,Indonesia
Kuala Lumpur,Malaysia
Bangkok,Thailand
And many more

Hilton

Vienna,Austria
Brussels,Belgium
Berlin,Germany
Munich,Germany
Amsterdam,Netherlands
warsaw,Poland
Basel,Switzerland
Zurich,Switzerland
Hong kong,China
Naga Dua Bali,Indonesia
Kuala Lumpur,Malaysia
Kucing,Malaysia
Petaling jaya,Malaysia
Singapore,singapore
And many more

Holiday Inn

Feldkiach,Austria
Brno,Czech Republic
Beijing,China
Dalian,China
Hangzhou,China
Harbin,China
Hefei Guijing,China
Shanghai,China
Tianjin,China

Zhengzhou,China

Kuching,Malaysia
Johur Baru,malaysia
Penang,Malaysia
Singapore,singapore
And many more

Hyatt

Taiwan,China
Kota Kinabalu,Malaysia
Kuantan,Malaysia
Miri,Malaysia
Saujana Subang,Malaysia
And many more

Radisson SAS

Aarhus,Denmark
Schiphol,Netherlands
Oslo,Norway
Bergen,Norway
Fredrikstad,Norway
Stavager,Norway
Tromso,Norway
Trondheim,Norway
Stockholm,Sweden
Helsingborg,Sweden
Basel,switzerland
St.Gallen,Switzerland
And many more

Sheraton

Zurich,Switzerland
Abu Dabi,UAE
Hong kong,China
Taiwan,China
Brunei
Indonesia
Malaysia
USA
Lobreville,Gabon
And many more

Intercontinental hotels

Nanjing,China

Intercontinental hotels

Nanjing,ChinaAscot
Juffair,Bahrain
Beijing,China
Pugong,China
Surabaya,Indonesia
Bencoolen,Singapore
And many more

Renaissance

Salzburg,Austria
Vienna,Austria
Brussels,Belgium
Amsterdam,Netherlands
Gneva,Switzerland

Rica Hotels

Oslo,Norway
Holmenkollen,Norway
Trondheim,Norway
Stockholm,Sweden
And many more

First Hotels

Copenhagen,Denmark
Drammen,Sweden
And many more

Elite Hotels

Stock holm,Sweden
Goteborg,Sweden
Helsingborg,Sweden
Jonkoping,Sweden
Norrkoping,Sweden
Sundsvall,Sweden
Orebro,Sweden

Choice Hotels

Denmark
Norway
Sweden

Novotel

Chamonix,France

Courtyard

Linz,Austria
Brussels,Belgium
Hoofddorp,Netherlands
Warsaw,Poland
Tbilisi,Georgia

Royal Savoy

Madeira,Portgal
Fort Guadalupe,Mexico

Birger Jarl Hotel

Stockholm,Sweden

Hotel Panorama

Resort & Spa
Feuisberg,Switzerland

Carlton Scheveningen

Utrecht,Netherlands
Haarlem,Netherlands

Best Western Zoetermeer

Emmen,Germany
Slenaken,Netherlands

Krasnapolsky Hotel

Amsterdam,Netherlands

Sokos hotel

Vuokatti,Finland

Holiday Club apartments

Finland

Cumulus Hotel

Finland

Icehotel

Jukkasjarvi,Sweden

Norlandia Hotel & Resort

Norway
Sweden
Denmark

Reval Hotels

Tallin,Estonia
Riga,Lithuania

Sunwing

Mallorca,Spain

Kempinski Hotels

Beijig,China
Jakarta,Indonesia

Ramada

Linz,Austria
Liega,Belgium
Reading,England
Jonkopin,Sweden
Manama,Bahrain
Dhahran,Saudi Arabia

Movenpick

Berlin,Germany
Several hotels in Switzerland

Swissotel

Basel,Switzerland
Bangkok,Thailand

Carneval Cruise

Several cruise ships



SL-M02N

For Luxury Beauty

ブランド随一の色香を放つ本草張り。

香り立つのは、スランパーランドの誇りとデザイン・フィロソフィ。

ヘッドボードの優雅な曲線が、あなたの眠りを深く包み込む。



単位 (mm)

ワイドダブル / W 2220 × D 2380 × H 1240 × FH 310

※写真の搭載マットレスは、SL-3500です。

〈W=幅、D=長、H=高さ、FH=フレーム高〉





SL-021(HF・DS)

For Intelligence Comfort

その佇まいに洗練の美が宿る、メロウホワイト本革張り。
ベッドのある空間を、インテリジェンスという名の下に表現する
濃密な美意識。静かに誘う、まどろみの世界へと。



HF

単位(mm)

セミダブル / W 1365 × D 2310 × H 1170 × FH 240
キング / W 2095 × D 2310 × H 1170 × FH 240

※写真の搭載マットレスは、SL-4500Cです。



DS

単位(mm)

セミダブル / W 1365 × D 2080 × H 1170 × FH 260
キング / W 2095 × D 2080 × H 1170 × FH 260

※写真の搭載マットレスは、SL-4500Cです。

(W=幅、D=長、H=高さ、FH=フレーム高)





SL-020 (LG・DR・SC・DS・RX)

For Gentle Moments

総天然木がもたらすのは、柔らかな空気と豊かな時間。

一日の終わりのひとときを、全てをゆだねて、落ち着いたのある空間で。

上質な時間がゆっくり、豊かな眠りの中に溶けてゆく。



LG(レッグタイプ)

単位(mm)

シングル / W 1010 × D 2020 × H 1050 × FH 260,185
 セミダブル / W 1260 × D 2020 × H 1050 × FH 260,185
 ダブル / W 1440 × D 2020 × H 1050 × FH 260,185
 ワイドダブル / W 1580 × D 2020 × H 1050 × FH 260,185

※LGタイプのフレーム下の寸法はFH185の場合40mm、
 FH260の場合115mmです。

※写真の搭載マットレスは、SL-M01です。



DR(引き出し付) SC(引き出しなし)

単位(mm)

シングル / W 1010 × D 2020 × H 1050 × FH 260
 セミダブル / W 1260 × D 2020 × H 1050 × FH 260
 ダブル / W 1440 × D 2020 × H 1050 × FH 260
 ワイドダブル / W 1580 × D 2020 × H 1050 × FH 260

※写真の搭載マットレスは、SL-M01です。



DS(ダブルスプリング)

単位(mm)

シングル / W 1010 × D 2017 × H 1050 × FH 260
 セミダブル / W 1260 × D 2017 × H 1050 × FH 260
 ダブル / W 1440 × D 2017 × H 1050 × FH 260
 ワイドダブル / W 1580 × D 2017 × H 1050 × FH 260

※写真の搭載マットレスは、SL-1000Nです。



RX(リクライニング)

単位(mm)

シングル / W 1010 × D 2040 × H 1050 × FH 260
 セミダブル / W 1260 × D 2040 × H 1050 × FH 260

※LG・DR・SC・DSのワイドダブルサイズは受注生産商品(納期:30日)
 (W=幅、D=長、H=高さ、FH=フレーム高)



SL-003 (LG・DR)

For Gentle Moments

モダンで奥行きのあるオークとカジュアルなライトチェリー。
 目指したのは感性を歎びで満たすコンテンポラリーなホテルライク。
 さりげなくもこだわり抜いた、機能と快適性のカタチ。



LG(レッグタイプ)

単位(mm)

シングル / W 1034 × D 2035 × H 784,850,905 × FH 124,190,245
 セミダブル / W 1284 × D 2035 × H 784,850,905 × FH 124,190,245
 ダブル / W 1464 × D 2035 × H 784,850,905 × FH 124,190,245
 ワイドダブル / W 1604 × D 2035 × H 784,850,905 × FH 124,190,245

※LGタイプのフレーム下の寸法はFH190の場合70mm、FH245の場合125mmです。
 ※写真の搭載マットレスは、SL-3500です。



DR(引き出し付)

単位(mm)

シングル / W 1034 × D 2035 × H 905 × FH 260
 セミダブル / W 1284 × D 2035 × H 905 × FH 260
 ダブル / W 1464 × D 2035 × H 905 × FH 260
 ワイドダブル / W 1604 × D 2035 × H 905 × FH 260

※写真の搭載マットレスは、SL-3500です。



ヘッドボード部

SL-M02N

0346(WH:69/BK:70)670



[フレーム] 本革張り
[カラー] ホワイ、ブラック
[特長] 総ボタンの仕様



		セット税込価格 (本体価格)			
サイズ	フレーム税込価格 (本体価格)	SL-4500C	SL-3500	SL-2500C	SL-1000N
ワイドダブル	¥418,000 (¥380,000)	¥764,500 (¥695,000)	¥693,000 (¥630,000)	¥654,500 (¥595,000)	¥599,500 (¥545,000)

※写真の搭載マットレスは、SL-3500です。

SL-021(HF・DS)

HF:034789(28)70
DS:034788(28)70



HF [フレーム] 本革張り [カラー] メロウホワイト [特長] SCタイプ
DS [フレーム] 本革張り [カラー] メロウホワイト [特長] ダブルスプリング (高密度連続スプリング・60mm高レッグ)



		セット税込価格 (本体価格)				
サイズ	フレーム税込価格 (本体価格)	SL-4500C	SL-3500	SL-2500C	SL-1000N	
セミダブル	HF	¥308,000 (¥280,000)	¥610,500 (¥555,000)	¥539,000 (¥490,000)	¥511,500 (¥465,000)	¥456,500 (¥415,000)
	DS	¥286,000 (¥260,000)	¥588,500 (¥535,000)	¥517,000 (¥470,000)	¥489,500 (¥445,000)	¥434,500 (¥395,000)
キング	HF	¥418,000 (¥380,000)	¥979,000 (¥890,000)	¥836,000 (¥760,000)	¥792,000 (¥720,000)	¥682,000 (¥620,000)
	DS	¥418,000 (¥380,000)	¥979,000 (¥890,000)	¥836,000 (¥760,000)	¥792,000 (¥720,000)	¥682,000 (¥620,000)

※写真の搭載マットレスは、SL-4500Cです。

SL-020(LG・DR・SC・DS・RX)

LG:034760(1236)70 DS:034761(1236)70
DR:034759(1236)70 RX:03815(WD:1/WL:2)(12)71
SC:034758(1236)70



[フレーム] 天然木・天然木突板
[カラー] パーゼルオーク(BO)
[ボトム] LG/2段レッグ、DR/引き出し2杯、SC/シングルクッション、DS/ダブルスプリング(高密度スプリング・60mm高レッグ)、RX/2モーターライニング(LGタイプ)
※2段レッグの低いタイプは使用不可
※LGタイプのフレーム下の寸法はFH1185の場合40mm、FH260の場合115mmです。

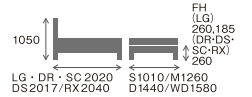

		セット税込価格 (本体価格)				
サイズ	フレーム税込価格 (本体価格)	SL-4500C	SL-3500	SL-2500C	SL-1000N	
シングル	LG	¥209,000 (¥190,000)	¥489,500 (¥445,000)	¥418,000 (¥380,000)	¥396,000 (¥360,000)	¥341,000 (¥310,000)
	DR	¥231,000 (¥210,000)	¥511,500 (¥465,000)	¥440,000 (¥400,000)	¥418,000 (¥380,000)	¥363,000 (¥330,000)
	SC	¥198,000 (¥180,000)	¥478,500 (¥435,000)	¥407,000 (¥370,000)	¥385,000 (¥350,000)	¥330,000 (¥300,000)
	DS	¥209,000 (¥190,000)	¥489,500 (¥445,000)	¥418,000 (¥380,000)	¥396,000 (¥360,000)	¥341,000 (¥310,000)
	LG	¥231,000 (¥210,000)	¥533,500 (¥485,000)	¥462,000 (¥420,000)	¥434,500 (¥395,000)	¥379,500 (¥345,000)
セミダブル	DR	¥253,000 (¥230,000)	¥555,500 (¥505,000)	¥484,000 (¥440,000)	¥456,500 (¥415,000)	¥401,500 (¥365,000)
	SC	¥220,000 (¥200,000)	¥522,500 (¥475,000)	¥451,000 (¥410,000)	¥423,500 (¥385,000)	¥368,500 (¥335,000)
	DS	¥231,000 (¥210,000)	¥533,500 (¥485,000)	¥462,000 (¥420,000)	¥434,500 (¥395,000)	¥379,500 (¥345,000)
	LG	¥253,000 (¥230,000)	¥577,500 (¥525,000)	¥506,000 (¥460,000)	¥473,000 (¥430,000)	¥418,000 (¥380,000)
	DR	¥275,000 (¥250,000)	¥599,500 (¥545,000)	¥528,000 (¥480,000)	¥495,000 (¥450,000)	¥440,000 (¥400,000)
ダブル	SC	¥242,000 (¥220,000)	¥566,500 (¥515,000)	¥495,000 (¥450,000)	¥462,000 (¥420,000)	¥407,000 (¥370,000)
	DS	¥275,000 (¥250,000)	¥599,500 (¥545,000)	¥528,000 (¥480,000)	¥495,000 (¥450,000)	¥440,000 (¥400,000)
	LG	¥253,000 (¥230,000)	¥577,500 (¥525,000)	¥506,000 (¥460,000)	¥473,000 (¥430,000)	¥418,000 (¥380,000)
	DR	¥275,000 (¥250,000)	¥599,500 (¥545,000)	¥528,000 (¥480,000)	¥495,000 (¥450,000)	¥440,000 (¥400,000)
	LG	¥275,000 (¥250,000)	¥621,500 (¥565,000)	¥550,000 (¥500,000)	¥511,500 (¥465,000)	¥456,500 (¥415,000)
ワイドダブル	DR	¥297,000 (¥270,000)	¥643,500 (¥585,000)	¥572,000 (¥520,000)	¥533,500 (¥485,000)	¥478,500 (¥435,000)
	SC	¥264,000 (¥240,000)	¥610,500 (¥555,000)	¥539,000 (¥490,000)	¥500,500 (¥455,000)	¥445,500 (¥405,000)
	DS	¥297,000 (¥270,000)	¥643,500 (¥585,000)	¥572,000 (¥520,000)	¥533,500 (¥485,000)	¥478,500 (¥435,000)
	LG	¥275,000 (¥250,000)	¥621,500 (¥565,000)	¥550,000 (¥500,000)	¥511,500 (¥465,000)	¥456,500 (¥415,000)
	DR	¥297,000 (¥270,000)	¥643,500 (¥585,000)	¥572,000 (¥520,000)	¥533,500 (¥485,000)	¥478,500 (¥435,000)

※写真の搭載マットレスは、LG・DR・SL-M01、DS・SL-1000Nです。
※ワイドダブルサイズは受注生産商品(納期:30日)

Night Table



SL-003NT (コンセント付)

サイズ	カラー	商品コード	寸法	主材	税込価格(本体価格)
SL-003NT	パーゼルオーク(BO)	030728030	W380×D400×H550mm	天然木・天然木突板	¥66,000 (¥60,000)
	ライトチェリー(LCH)	030728040			

※FH=フレーム高 S=シングル M=セミダブル D=ダブル WD=ワイドダブル K=キングです。 ※表示価格は、税込価格(本体価格)です。

SL-003 (LG・DR)

LG:0307(BO:08/LCH:10)(1236)70
DR:0307(BO:09/LCH:11)(1236)71



[フレーム] 天然木・天然木突板
[カラー] ハーゼルオーク(BO)、ライトチェリー(LCH)
[ボトム] LG/2段レグ+レグパート(高さ3段階)
DR 引き出し2杯
※LGタイプのフレーム下の寸法はFH190の場合70mm、FH245の場合125mmです。

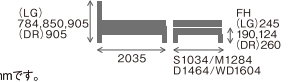

LG (レグタイプ)

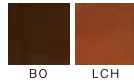

BO LCH



DR (引き出し付)

		セット税込価格 (本体価格)				
サイズ	フレーム税込価格 (本体価格)	SL-4500C	SL-3500	SL-2500C	SL-1000N	
シングル	LG	¥165,000 (¥150,000)	¥445,500 (¥405,000)	¥374,000 (¥340,000)	¥352,000 (¥320,000)	¥297,000 (¥270,000)
	DR	¥198,000 (¥180,000)	¥478,500 (¥435,000)	¥407,000 (¥370,000)	¥385,000 (¥350,000)	¥330,000 (¥300,000)
セミダブル	LG	¥176,000 (¥160,000)	¥478,500 (¥435,000)	¥407,000 (¥370,000)	¥379,500 (¥345,000)	¥324,500 (¥295,000)
	DR	¥209,000 (¥190,000)	¥511,500 (¥465,000)	¥440,000 (¥400,000)	¥412,500 (¥375,000)	¥357,500 (¥325,000)
ダブル	LG	¥187,000 (¥170,000)	¥511,500 (¥465,000)	¥440,000 (¥400,000)	¥407,000 (¥370,000)	¥352,000 (¥320,000)
	DR	¥220,000 (¥200,000)	¥544,500 (¥495,000)	¥473,000 (¥430,000)	¥440,000 (¥400,000)	¥385,000 (¥350,000)
ワイドダブル	LG	¥198,000 (¥180,000)	¥544,500 (¥495,000)	¥473,000 (¥430,000)	¥434,500 (¥395,000)	¥379,500 (¥345,000)
	DR	¥231,000 (¥210,000)	¥577,500 (¥525,000)	¥506,000 (¥460,000)	¥467,500 (¥425,000)	¥412,500 (¥375,000)

※写真の搭載マットレスは、SL-3500です。

BEDDING

超長綿 Cotton の滑らかな肌触り、高品質羽毛の爽やかな軽さ。
選り抜いた上質な天然素材がもたらす至福の眠り。



Comforter Case コンフォーターケース 036668(1378)00

[素材] 綿 100% (超長綿)、80 番手、サテン
[仕様] U字ファスナー、アメリカンホック付、ネックラウンド
[カラー] ホワイト



サイズ	寸法	税込価格 (本体価格)
シングル	1500×2100mm	¥27,500 (¥25,000)
ダブル	1900×2100mm	¥33,000 (¥30,000)
クイーン	2200×2100mm	¥38,500 (¥35,000)
キング	2600×2100mm	¥44,000 (¥40,000)

Pillow Case ピローケース 03668(A:1/B:2)100

[素材] 綿 100% (超長綿)、80 番手、サテン
[カラー] ホワイト



商品名	寸法	税込価格 (本体価格)
ピローケースA	500×700mm	¥6,600 (¥6,000)
ピローケースB(ワイド付)	500(640)×700(840)mm	¥7,700 (¥7,000)

Mattress Cover Box type マットレスカバーボックスタイプLデプス 036429(123678)00

[素材] 綿 100% (超長綿)、80 番手、サテン
[カラー] ホワイト



サイズ	寸法	税込価格 (本体価格)
シングル	970×1950×450mm	¥18,700 (¥17,000)
セミダブル	1220×1950×450mm	¥20,900 (¥19,000)
ダブル	1400×1950×450mm	¥23,100 (¥21,000)
ワイドダブル	1540×1950×450mm	¥25,300 (¥23,000)
クイーン	1700×1950×450mm	¥27,500 (¥25,000)
キング	1950×1950×450mm	¥29,700 (¥27,000)

※パイピング入 ※対応マットレス厚40cm

Mattress Cover Flat type マットレスカバーフラットタイプ 036685(123678)00

[素材] 綿 100% (超長綿)、80 番手、サテン
[カラー] ホワイト



サイズ	寸法	税込価格 (本体価格)
シングル	1970×2750mm	¥15,400 (¥14,000)
セミダブル	2220×2750mm	¥17,600 (¥16,000)
ダブル	2400×2750mm	¥19,800 (¥18,000)
ワイドダブル	2540×2750mm	¥22,000 (¥20,000)
クイーン	2700×2750mm	¥24,200 (¥22,000)
キング	2950×2750mm	¥26,400 (¥24,000)

Downket ダウンケット 035863(1378)01

[側地] 綿 100% (超長綿)、経糸 100 番手・緯糸 120 番手、平織
[詰物] ポーリッシュホワイトグースダウン95%、フェザー5%
[仕様] ネットラウンドキルト



サイズ (充填量)	寸法	税込価格 (本体価格)
シングル (0.3kg)	1500×2100mm	¥99,000 (¥90,000)
ダブル (0.5kg)	1900×2100mm	¥121,000 (¥110,000)
クイーン (0.6kg)	2200×2100mm	¥143,000 (¥130,000)
キング (0.7kg)	2600×2100mm	¥165,000 (¥150,000)

Down Comforter ダウンコンフォーター 035849(1378)01

[側地] 綿 100% (超長綿)、経糸 100 番手・緯糸 120 番手、平織
[詰物] ポーリッシュホワイトグースダウン95%、フェザー5%
[仕様] ネットラウンドキルト



サイズ (充填量)	寸法	税込価格 (本体価格)
シングル (1.0kg)	1500×2100mm	¥154,000 (¥140,000)
ダブル (1.3kg)	1900×2100mm	¥176,000 (¥160,000)
クイーン (1.5kg)	2200×2100mm	¥198,000 (¥180,000)
キング (1.8kg)	2600×2100mm	¥220,000 (¥200,000)

ダウンケットとダウンコンフォーターは、本体に取り付けられているホックにより2枚合わせてご使用いただけます。

ポーリッシュホワイトグースダウン 95

世界的に評価の高いポーランド産ホワイトグースダウン。その中でも特に形が良い大型の羽毛だけを丁寧に採取しました。圧倒的な軽さと感触の柔らかさ、エアリーな高さももたらす贅沢な寝心地をお楽しみください。

Bottom Cover ネール 036426(123678)70

[素材] ポリエステル 100%
[カラー] グレー



サイズ	寸法	税込価格 (本体価格)
シングル	970×1970×230mm	¥28,600 (¥26,000)
セミダブル	1220×1970×230mm	¥29,700 (¥27,000)
ダブル	1400×1970×230mm	¥30,800 (¥28,000)
ワイドダブル	1540×1970×230mm	¥31,900 (¥29,000)
クイーン	1700×1970×230mm	¥33,000 (¥30,000)
キング	1940×1970×230mm	¥35,200 (¥32,000)

Twin Pillow ツインピロー 035847100



[側地] 綿 100%
[詰物] 上 (0.3kg): ダウン 70%・フェザー 30%、下 (0.6kg): フェザー 100%
[サイズ] 460×660mm
[税込価格] ¥22,000 (本体価格 ¥20,000)

※FH=フレーム高 S=シングル M=セミダブル D=ダブル WD=ワイドダブル K=キングです。 ※表示価格は、税込価格 (本体価格) です。

MATTRESS

「至福の眠り」へと誘うテクノロジーが息づいています。
スランパーランドのマットレス・バリエーション。



POCKETED UNIT ポケットッドユニット

連続ポケットスプリング2段構造

横列に連結された高密度連続スプリング[®]が、身体の動きにも柔軟に荷重分散性を発揮し、全身を安定感良くサポート。通気性が良く湿気がこもらない構造です。

[SL-3500]と[SL-1000N/SL-1000Nハード]に採用されています。



エッジスタビライザー(Σ型)
(SL-3500, SL-1000N/SL-1000Nハード)
マットレスの端を強化する高炭素鋼Σ型のエッジスタビライザーを採用。就寝時の揺れを防ぎ、全面を快適に使えるようにしています。



銀系入りニット生地
しなやかなフィット感を実現するダブルニット生地。抗菌効果に優れた銀糸を織り込んでいます。

SL-3500 038857(1236)00

オーバートップ仕様としてフィット感・耐久性をアップ。
銀系入り生地を使い、抗菌効果に配慮。



サイズ	寸法	スプリング数	税込価格 (本体価格)
シングル	W970×L1950mm	スプリング数 1996 個	¥209,000 (¥190,000)
セミダブル	W1220×L1950mm	スプリング数 2440 個	¥231,000 (¥210,000)
ダブル	W1400×L1950mm	スプリング数 2880 個	¥253,000 (¥230,000)
ワイドダブル	W1540×L1950mm	スプリング数 3212 個	¥275,000 (¥250,000)

[マット厚] 330mm
[スプリング] ポケットッドユニット (連続ポケットスプリング 2 段構造)
[生地] 銀系入りダブルニット、ジャンプキルト
[特長] 両面オーバートップ仕様、高触感ウレタンフォーム、エッジスタビライザー

SL-1000N 038982(1236)00

スランパーランドシリーズのスタンダード。
銀系入り生地を使い、抗菌効果に配慮。



SL-1000N ハード 038183(1236)00



サイズ	寸法	スプリング数	税込価格 (本体価格)
シングル	W970×L1950mm	スプリング数 1996 個	¥132,000 (¥120,000)
セミダブル	W1220×L1950mm	スプリング数 2440 個	¥148,500 (¥135,000)
ダブル	W1400×L1950mm	スプリング数 2880 個	¥165,000 (¥150,000)
ワイドダブル	W1540×L1950mm	スプリング数 3212 個	¥181,500 (¥165,000)

[マット厚] SL-1000N 280mm/SL-1000N ハード 290mm
[スプリング] ポケットッドユニット (連続ポケットスプリング 2 段構造)
[生地] 銀系入りダブルニット、ジャンプキルト
[特長] 高触感ウレタンフォーム、エッジスタビライザー

※表示価格は、税込価格(本体価格)です。

MICRO UNIT マイクロユニット

高密度連続スプリング®2段構造

それぞれの体型や寝姿勢にも心地良くフィット。連結された各スプリングは耐久性に富み、マット内の空気の流れがスムーズで通気性にも優れています。

[SL-4500C]と[SL-2500C/SL-2500Cリボン]に採用されています。



プロ・ウォール®(SL-4500C・SL-2500C/SL-2500Cリボン)

端が沈み込まないため、有効面積が広くゆったり寝返りがうてる

プロ・ウォール® マットレス

一般的なマットレス (当社比)

周囲をハードフォームで強化することで、落ち込みや揺れを防止します。スランパーランドマットレスの最高級仕様です。

SLUMBERLAND POSTURE SPRINGING

スランパーランド ポスチャースプリング



トライアングラ・フォーメーション
三角構造を形成する独自のスプリングユニット形状により、垂直と水平、2方向の重圧を、ひずみなく受け止めます。



インターコイルリンク構造
コイル同士を絡ませながら編むことにより、体重を均一に支え、部分的な落ち込みを防止。快適な睡眠に不可欠な自然な寝姿勢を保ちます。



銀糸入りニット生地
しなやかなフィット感を実現するダブルニット生地。抗菌効果に優れた銀糸を織り込んでいます。(SL-2500Cリボンを除く)

SL-4500C 038856(1236)00

マチ付きオーバートップ仕様で包み込まれるような寝心地に。銀糸入り生地を使い、抗菌効果に配慮。



SL-2500C 038184(1236)00

詰物に羊毛綿を採用し、吸湿発散性を向上。銀糸入り生地を使い、抗菌効果に配慮。

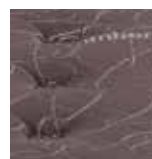

SL-2500C リボン 038858(1236)00



サイズ	寸法	スプリング数	税込価格 (本体価格)
シングル	W970×L1950mm	スプリング数 1568 個	¥280,500 (¥255,000)
セミダブル	W1220×L1950mm	スプリング数 2016 個	¥302,500 (¥275,000)
ダブル	W1400×L1950mm	スプリング数 2352 個	¥324,500 (¥295,000)
ワイドダブル	W1540×L1950mm	スプリング数 2576 個	¥346,500 (¥315,000)

[マット厚] 350mm
[スプリング] 高密度連続スプリング® マイクロトリプルデッキ
[生地] 銀糸入りダブルニット、ジャンプキルト
[特長] 片面マチ付オーバートップ仕様(取り外し可)、プロ・ウォール®仕様、高触感ウレタンフォーム、高密度ラバータッチフォーム

サイズ	寸法	スプリング数	税込価格 (本体価格)
シングル	W970×L1950mm	スプリング数 1568 個	¥187,000 (¥170,000)
セミダブル	W1220×L1950mm	スプリング数 2016 個	¥203,500 (¥185,000)
ダブル	W1400×L1950mm	スプリング数 2352 個	¥220,000 (¥200,000)
ワイドダブル	W1540×L1950mm	スプリング数 2576 個	¥236,500 (¥215,000)

[マット厚] 310mm
[スプリング] 高密度連続スプリング® マイクロトリプルデッキ
[生地] 銀糸入りダブルニット(2500C)、ダブルニット(2500Cリボン)、ジャンプキルト
[特長] プロ・ウォール®仕様、羊毛綿

※表示価格は、税込価格(本体価格)です。





Slumberland

http://www.francebed.co.jp/brand_site/SLUM/

フランスベッド株式会社 <http://www.francebed.co.jp>

弊社製品は厳格な検査を経て納入しておりますが、万一不具合な点がございましたら、お買上げの販売店又は弊社相談室にお問い合わせください。

お客様相談室  **0120-39-2824**
携帯  **0570-666-996**
スマホからは

月～金：9時～12時 / 13時～17時（土日祝、夏期休暇、年末年始を除く）

※本仕様は改善のため、予告なく変更する場合がありますので、ご了承ください。

※商品の写真は印刷のため、実際の色と多少異なる場合がございます。

※商品のサイズにより、仕様等が異なる場合がございます。

B2763

2020.11